＜田貫湖拡大図＞

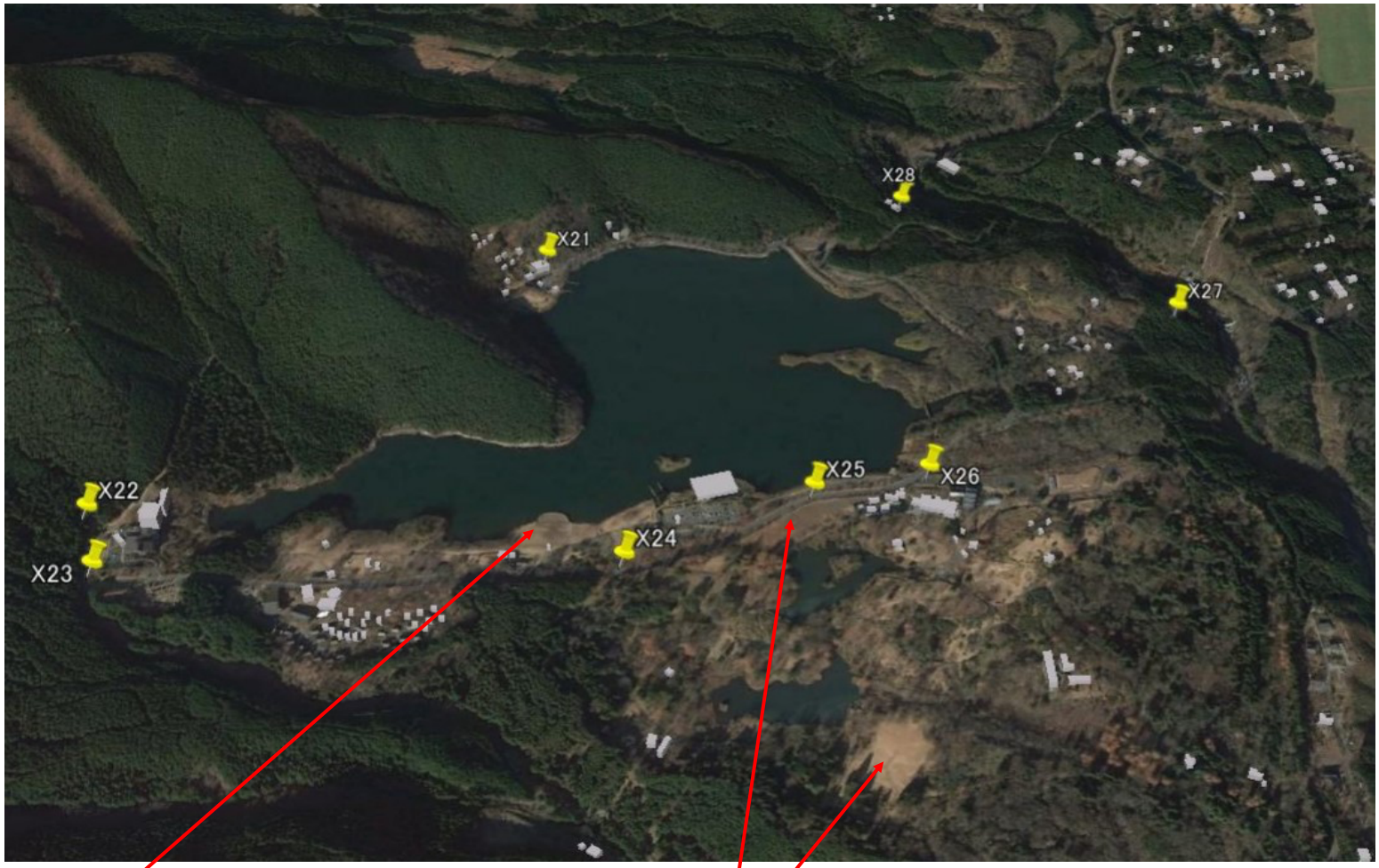

田貫湖のキャンプサイト及び駐車場は、一般の方に被害を与える可能性があるので、
絶対に降りないでください。
田貫湖周辺に降りた場合は、０点です。

アスファルト道路より南側に日大の敷地があります。低くなって降りざるを得ない場合
は、こちらに降りてください。
道路沿いには電線がありますので注意してください。
極力、ここに降りないフライトを心がけてください。
ここへのランディングは３０％減点です。